

Spett.le  
Soprintendenza Archeologia Belle Arti e Paesaggio del Molise  
Salita San Bartolomeo, 10 - 86100 CAMPOBASSO  
[sabap-mol@pec.cultura.gov.it](mailto:sabap-mol@pec.cultura.gov.it)

Prot. 55/24/0004/SVI/AE

**Oggetto:** Realizzazione ed esercizio di un impianto agrivoltaico della potenza di 5,984 MWp e delle opere di connessione nel Comune di Gambatesa (CB) sito Contrada Giammarco snc – Richiesta verifica sussistenza procedimenti di tutela ovvero di procedure di accertamento della sussistenza di beni archeologici

La società **SILVER RIDGE POWER ITALIA S.R.L.**, con sede in Via della Magliana n.422, 00148 Roma, nella figura dell'Amministratore Unico **GIANFRANCO GAGLIARDI**, domiciliato per la carica nella sede legale della stessa società intende realizzare un impianto agrovoltico con relative opere di connessione, nel Comune di Gambatesa e Pietracatella (CB) su terreni così censiti in Catasto:

- Comune di Gambatesa – foglio **3** particelle 71, 72, 74, 75, 76, 83, 84, 85 (area di impianto);
- Comune di Gambatesa – foglio **11** particelle 13 e 26 (area di impianto);
- Comune di Gambatesa – foglio **3** particelle 87 e 86 (opere di connessione);
- Comune di Gambatesa – foglio **11** particelle 26, 14, 25 (opere di connessione);
- Comune di Pietracatella – foglio **42** particella 165 (opere di connessione);
- Comune di Pietracatella – foglio **52** particelle 13, 12, 11, 43, 75, 17, 50, 16, 33, 77, 32, 61, 30, 59, 24, 60, 26, 25 (opere di connessione);
- Comune di Pietracatella – foglio **50** particelle 80, 59, 57, 130 (opere di connessione);
- Comune di Pietracatella – foglio **51** pt. 70 (opere di connessione).

Per la precisa localizzazione dell'impianto (coord. Coordinate: 41.544217 N, 14.909050 E) e delle opere di connessione si rimanda alla documentazione tecnica allegata alla presente comunicazione.

Tanto esposto, in ossequio a quanto previsto dall'art. 13.3 del **D.M. 10/09/2010** del Ministero dello Sviluppo Economico e dell'art. 13.3 della Deliberazione della Giunta Regionale del Molise **n. 621 del 4 agosto 2011**, con la presente si **chiede se nell'area interessata dall'impianto e dalle opere di connessione vi siano procedimenti di tutela o procedure di accertamento della sussistenza di beni archeologici in itinere.**

**Sede Legale**

Via della Magliana, 422  
00148 – Roma (RM)  
Tel. +39 06 87165286



**Unità locali**

Via Maurizio Gonzaga, 5 20123 Milano (MI)  
Via Luigi Iammarino, 2 - 86025 Ripalimosani (CB)  
Viale San Pietro, 21 – 82038 Vitulano (BN)

P.IVA e C.F. 09682631008 - [info@srpi.eu](mailto:info@srpi.eu) – +39 0874 67618

**Silver Ridge Power Italia S.r.l.**  
è una società con socio unico  
soggetta a direzione e coordinamento  
di  
Amaranto Holding S.p.A.



Ripalimosani 06/02/2024

Silver Ridge Power Italia S.R.L.  
*Gianfranco Gagliardi*

**Silver Ridge Power Italia S.r.l.**  
Via della Magliana, 422  
00148 ROMA  
C. F. e P. IVA 09682631008

**Sede Legale**

Via della Magliana, 422  
00148 – Roma (RM)  
Tel. +39 06 87165286



**Unità locali**

Via Maurizio Gonzaga, 5 20123 Milano (MI)  
Via Luigi Iammarino, 2 - 86025 Ripalimosani (CB)  
Viale San Pietro, 21 – 82038 Vitulano (BN)

P.IVA e C.F. 09682631008 - [info@srpi.eu](mailto:info@srpi.eu) – +39 0874 67618

**Silver Ridge Power Italia S.r.l.**  
è una società con socio unico  
soggetta a direzione e coordinamento  
di  
Amaranto Holding S.p.A.



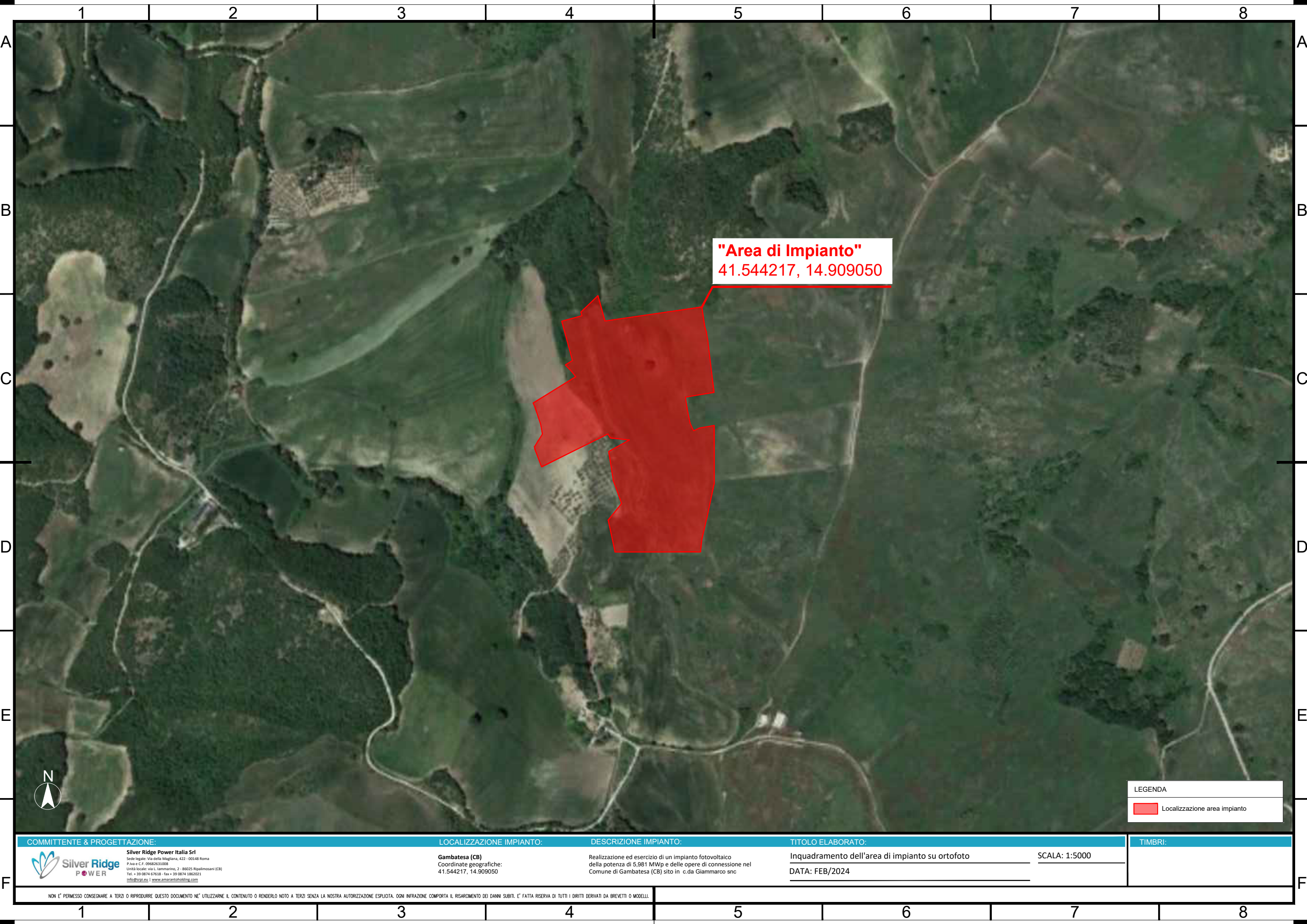

"Area di Impianto"  
41.544217, 14.909050



LEGENDA

Localizzazione area impianto

COMMITTENTE & PROGETTAZIONE:

**Silver Ridge Power Italia Srl**  
Sede legale: Via della Magliana, 422 - 00148 Roma  
P.Iva e C.F. 09682631008  
Unità locale: via L. Iammarino, 2 - 86025 Ripalimosani (CB)  
Tel. +39 0874 67618 - fax +39 0874 1862021  
info@srpi.eu | www.amarantoholding.com

LOCALIZZAZIONE IMPIANTO:

**Gambatesa (CB)**  
Coordinate geografiche:  
41.544217, 14.909050

DESCRIZIONE IMPIANTO:

Realizzazione ed esercizio di un impianto fotovoltaico  
della potenza di 5,981 MWp e delle opere di connessione nel  
Comune di Gambatesa (CB) sito in c.da Giammarco snc

TITOLO ELABORATO:

Inquadramento dell'area di impianto su ortofoto  
DATA: FEB/2024

SCALA: 1:5000

TIMBRI:



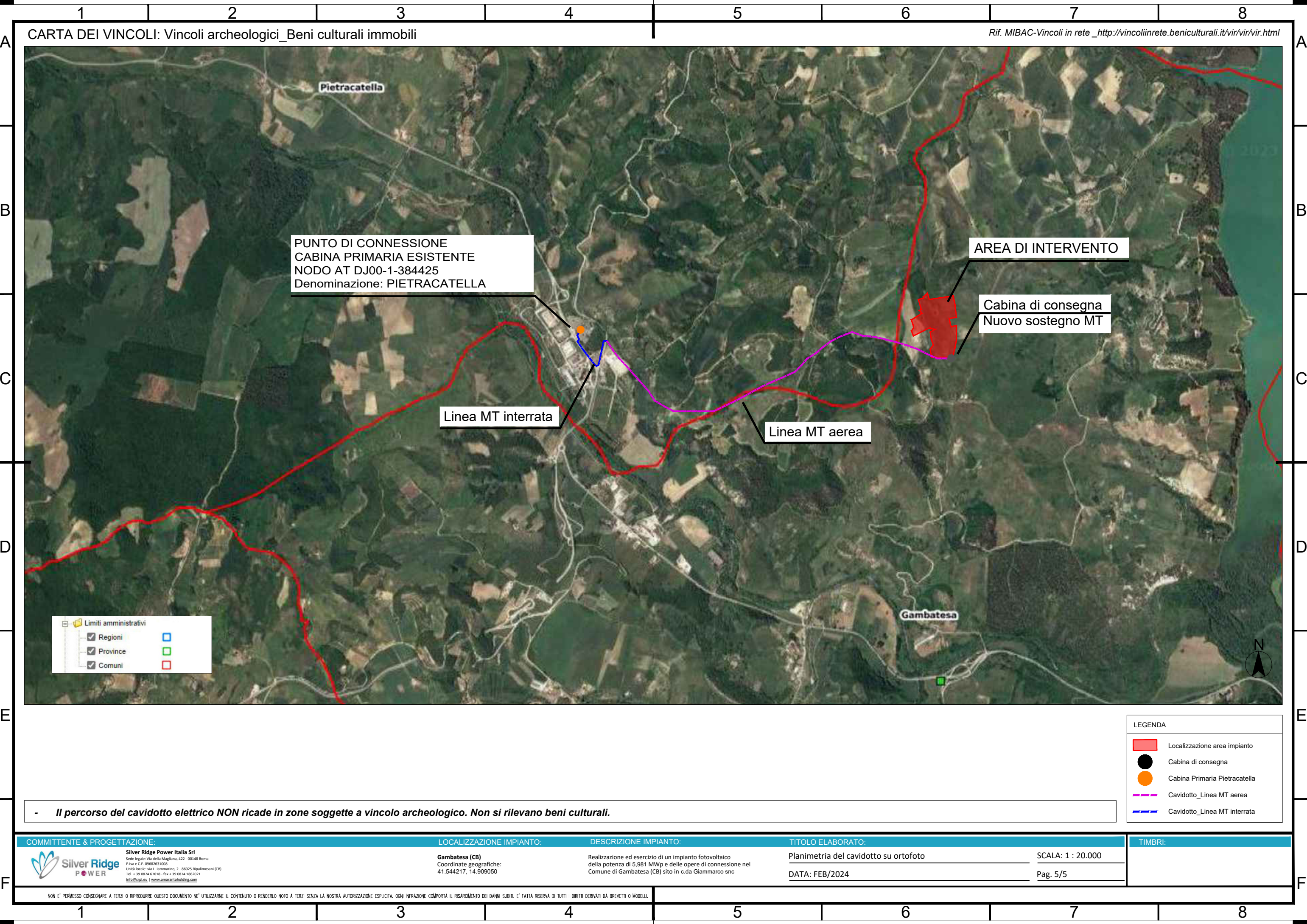



**Data:** 06 febbraio 2024, 17:47:44  
**Da:** Posta Certificata Legalmail <posta-certificata@legalmail.it>  
**A:** srpi@legalmail.it  
**Oggetto:** CONSEGNA: Realizzazione ed esercizio di un impianto agrivoltaico della potenza di 5,984 MWp e delle opere di connessione nel Comune di Gambatesa (CB) sito Contrada Giammarco snc  
**Allegati:** postacert.eml (1.5 MB) **Messaggio di posta elettronica**  
dati-cert.xml (1.2 KB)  
smime.p7s (9.1 KB)

## Ricevuta di avvenuta consegna

Il giorno 06/02/2024 alle ore 17:47:44 (+0100) il messaggio "Realizzazione ed esercizio di un impianto agrivoltaico della potenza di 5,984 MWp e delle opere di connessione nel Comune di Gambatesa (CB) sito Contrada Giammarco snc" proveniente da "srpi@legalmail.it" ed indirizzato a "sabap-mol@pec.cultura.gov.it" è stato consegnato nella casella di destinazione.

Questa ricevuta, per Sua garanzia, è firmata digitalmente e la preghiamo di conservarla come attestato della consegna del messaggio alla casella destinataria.

**Identificativo messaggio:** 31E4BA31.0070F89B.7F517B61.E2F671F5.posta-certificata@legalmail.it

---

## Delivery receipt

The message "Realizzazione ed esercizio di un impianto agrivoltaico della potenza di 5,984 MWp e delle opere di connessione nel Comune di Gambatesa (CB) sito Contrada Giammarco snc" sent by "srpi@legalmail.it", on 06/02/2024 at 17:47:44 (+0100) and addressed to "sabap-mol@pec.cultura.gov.it", was delivered by the certified email system.

As a guarantee to you, this receipt is digitally signed. Please keep it as certificate of delivery to the specified mailbox.

**Message ID:** 31E4BA31.0070F89B.7F517B61.E2F671F5.posta-certificata@legalmail.it

Messaggio di posta elettronica allegato :      postacert.eml
--

**Data:** 06 febbraio 2024, 17:47:40  
**Da:** srpi <srpi@legalmail.it>  
**A:** sabap-mol@pec.cultura.gov.it  
**Oggetto:** Realizzazione ed esercizio di un impianto agrivoltaico della potenza di 5,984 MWp e delle opere di connessione nel Comune di Gambatesa (CB) sito Contrada Giammarco snc  
**Allegato:** 20240206 Comunicaz soprintendenza\_GBT-signed.pdf (1.5 MB)  
Spett.le Soprintendenza Archeologica Belle Arti e Paesaggio del Molise

con riferimento al progetto in oggetto si inoltra apposita richiesta per la verifica sussistenza di procedimenti

di tutela ovvero di procedure di accertamento della sussistenza di beni archeologici.

--

Distinti saluti

Silver Ridge Power Italia S.r.l.